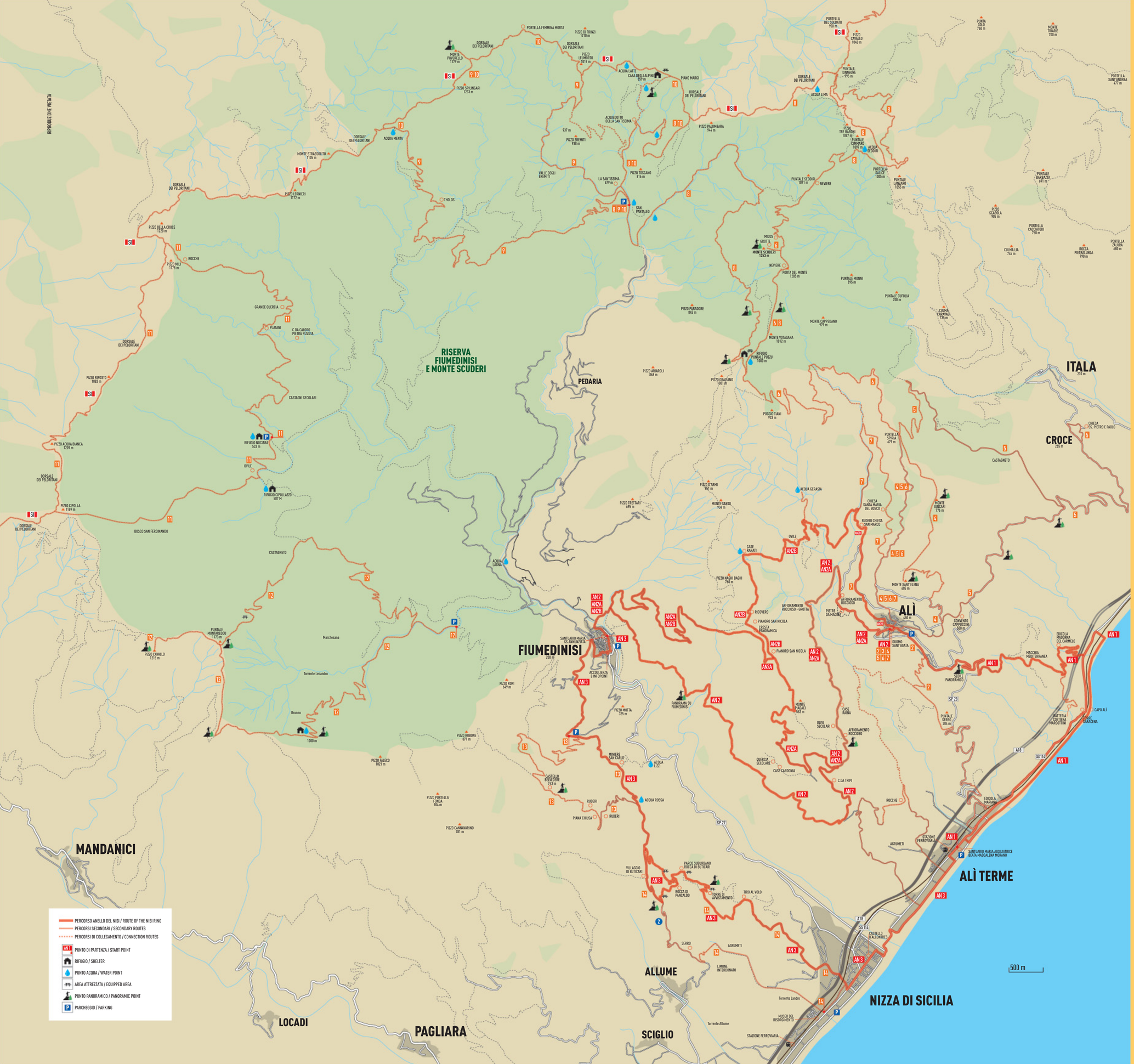

SCHEDE DEL PATRIMONIO ARCHITETTONICO, PAESAGGISTICO, IMMATERIALE E DEI SERVIZI

Lists of architectural, landscape and intangibile cultural heritage and of services

ALÌ

Provincia: Messina
Altitudine: 450 m s.l.m.
Popolazione: 717
Prefisso: 0942
CAP: 98020
Abitanti: Aliesi o Aliòti
Santa Patrona: S. Agata
Festa: 5 febbraio

INFO POINT

- *Associazione Alìos, Centro Multiservizi, Via Roma, 61, tel. 3381597863*

BENI ARCHITETTONICI E PAESAGGISTICI

- *Duomo di Sant'Agata (XVI sec.)*
- *Chiesa della Madonna del Rosario (XVII sec.)*
- *Chiesa dello Spirito Santo (XV sec.)*
- *Chiesa dell'Immacolata (XII sec.)*
- *Chiesa di San Giuseppe (XVI-XVII sec.)*
- *Chiesa di Sant'Antonio di Padova (XVI-XVII sec.)*
- *Chiesa di Santa Maria del Bosco (XVII sec.)*
- *Chiesa delle Anime del Purgatorio (XVIII sec.)*
- *Convento dei Frati Minori Cappuccini e Chiesa di Santa Maria degli Angeli (XVI sec.)*
- *Coro ligneo del Duomo di Sant'Agata (XVIII sec.)*
- *Palazzo Brunaccini (XVI-XVII sec.)*
- *Palazzo Fama (XVI-XVII sec.)*
- *Palazzo Maggiore (XVI-XVII sec.)*
- *"Sedili" (punto panoramico)*
- *Strada Panoramica*
- *Monte Scuderi*
- *Rifugio Graziano, area attrezzata in località Puzzo, alle porte di Monte Scuderi nella Riserva naturale*

BENI IMMATERIALI

- *Festa annuale in onore di Sant'Agata: il 5 febbraio in memoria della morte della Patrona di Alì, il 17 agosto in ricordo del passaggio dello scimo della Santa*
- *Festa Rami, di ricorrenza decennale, in onore della Patrona Aliese e di Santa Caterina*
- *Festa di Santa Maria del Bosco, a ricorrenza annuale la seconda domenica di settembre, il venerdì e sabato si svolge presso la Chiesa nel bosco, la domenica si svolge nel centro abitato e nel Duomo, a seguire tradizionale "Sciccareddu e l'omu sabbaggiu" (ammedia con fuochi pirotecnici)*
- *Infiorata, a ricorrenza annuale, che si svolge nella notte tra il sabato e la domenica del Corpus Domini*
- *Festa della Madonna del Rosario, prima domenica di ottobre*
- *Sagra "I colori e i sapori d'autunno", novembre-dicembre*
- *Vino Mamertino D.O.C.*

MUSEI

- *Museo del Duomo di Sant'Agata*
- *Museo privato della famiglia Pantò*

SERVIZI

- *Uffici Comunali e Polizia Locale, Via Roma, tel. 0942 700301*
- *Guardia Medica, Via Spirito Santo, tel. 0942 700171*
- *Parrocchia Sant'Agata, Piazza Duomo, tel. 0942 700043*
- *Poste Italiane, Via S. Giuseppe, 4, tel. 0942 700327*
- *Farmacia Dott. Chimicata, Via Roma, 51, tel. 0942 559863*
- *Emporio-Tabacchi Barbera, Via Roma, 17, tel. 0942 768231*
- *Stazione di Servizio (distribuzione carburanti) di Roma Celestino, Via Roma*
- *Parcegiochi e area fitness, Piazza antistante Uffici Comunali*
- *Associazione di volontariato "Misericordia" di Alì, Centro Multiservizi, Via Roma, 61*

STRUTTURE RICETTIVE E RISTORAZIONE

- *Case albergo comunali in centro storico, tel. 0942 700301*
- *B&B di Smeralda Orazio, Via Roma, 57, tel. 3385838460*
- *Bar Pizzeria "La Loggia", Piazza Duomo, 7, tel. 3342741269*
- *Ristorante "Belvedere", Via Roma nr. 36, tel. 0942 700119*
- *Home and Restaurant di Barbera Santi, Via Roma, 17, tel. 3381597863*

ALÌ TERME

Provincia: Messina
Altitudine: 9 m s.l.m.
Popolazione: 2.426
Prefisso: 0942
CAP: 98021
Abitanti: Aliesi o Aliòti
Santo Patrone: San Rocco
Festa: 16 agosto

INFO POINT

- *Ufficio informazione ed accoglienza turistica (I.A.T) Pro Loco, Via Francesco Crispi, 436, prolocoaliterme@gmail.com, tel. 3463345120*
- *Punto di accoglienza presso Istituto Maria Ausiliatrice, Via Francesco Crispi, 173, tel. 0942 715437*

BENI ARCHITETTONICI E PAESAGGISTICI

- *Istituto Maria Ausiliatrice (Santuario Maria Ausiliatrice, Cappella dove sono custodite le spoglie della Beata Maddalena Morano)*
- *Batteria "Carlo Margottini", risalente alla seconda guerra mondiale*
- *Antica Torretta di avvistamento, Capo Alì (XIII sec.)*
- *Fontane di rilievo storico ed artistico*
- *Ruderi del tiro a segno nazionale (arco antecedente periodo fascista)*
- *Chiesa di San Rocco (XX sec.)*
- *Antica Chiesa di San Rocco (XVII sec.)*
- *Piazza "Maddalena Morano" con la statua della beata*
- *Reperti minerari in Contrada Tripi*
- *Stabilimenti termali (Terme "Marina", Terme "Acqua Grazia")*
- *Lungomare e Spiaggia libera con docce, bagni chimici e accesso per i disabili*

BENI IMMATERIALI

- *Stefano D'Arrigo, noto scrittore del '900 ed il suo romanzo principale "Horcynus Orca"*
- *Festa patronale di S. Rocco, 16 agosto*
- *Festa della Beata Maddalena Morano, 15 novembre*
- *Festa di Maria Ausiliatrice, 24 maggio*
- *Notte Rosa, 10 agosto*
- *Notte dei colori (infiorata), 15 agosto*
- *Patria del Limone Interdonato*
- *Vino Mamertino D.O.C.*

MUSEI

- *Museo di arte sacra, mostra iconografica e mostra fotografica relativa alla nascita e storia dell'Istituto delle Figlie di Maria Ausiliatrice, Via Francesco Crispi, 173*
- *Mostra documentario sullo scrittore Stefano D'Arrigo, Via Francesco Crispi, 436*

SERVIZI

- *Uffici Comunali (Sportello per il cittadino), Via F. Crispi, 289, tel. 0942 701034*
- *Polizia Locale, Piazza Nino Presìta, 14, tel. 0942 701539*
- *Comando Stazione Carabinieri, Via Maestro Guglielmo, 26, tel. 0942 715260*
- *Gruppo Comunale di Volontariato della Protezione Civile, tel. 0942 701034*
- *Parrocchia San Rocco, Via Francesco Crispi, 54, tel. 0942 701253*
- *Guardia Medica, Via Maestro Guglielmo, tel. 0942 715322*
- *Stazione Ferrovie dello Stato, Via G. Santoro*
- *Poste Italiane, Piazza Nino Presìta, tel. 0942 715672*
- *Farmacia Dott.ssa Laganà, Via Francesco Crispi, 200, tel. 0942 715143*
- *Stazione di Servizio (distribuzione carburanti) di Di Ciuccio Carmelo, Via Lungomare*
- *Cinema Vittoria, Via Francesco Crispi, 541, tel. 0942 716620*
- *Circolo Nautico Aliese, Via Lungomare*
- *Parco giochi, Piazza Barbera*
- *Palestra polifunzionale "P. Mottorella", Via Santo Lucio*
- *Campetto polivalente, Contrada Saitta*
- *Campo da calcio, Contrada Sadano*

STRUTTURE RICETTIVE E RISTORAZIONE

- *Hotel Terme Acqua Grazia, Via Francesco Crispi, 187, tel. 0942 701814*
- *Hotel Terme Marina, Via Roma, 25, tel. 0942 715031*
- *Residence La Magnolia, Via Lungomare, 18, tel. 0942 701841*
- *Agriturismo B&B Villa Orchidea, Contrada Baglia, tel. 0942 717070*
- *B&B Casa Marina, Via Lungomare, 8, tel. 3771239607*
- *B&B Rossana, Via Lungomare, 22, tel. 0942 715981*
- *B&B Ristorante Libertà, Via Maria Teresa Federico, 1, tel. 0942 701009*
- *B&B GR, Via Francesco Crispi, 345, tel. 090 714025*
- *B&B Il Principe, Via Marchese di Granatelli, 8, tel. 3336555081*
- *B&B Villa Brezza Marina, Via Maestro Guglielmo, tel. 3407883357*
- *Bar Gelo, Via Roma 15, tel. 0942 715183*
- *Pasticceria Bar Todaro, Via Francesco Crispi, 283 - Piazza Nino Presìta, tel. 0942 715230*
- *Chiosco Bar Caprice, Via Lungomare, tel. 3407380895*
- *Pizzeria Rosticceria Focaccceria Il Magazzino, Via Maestro Guglielmo, 10, tel. 0942 701981*
- *Lidi Pizzeria Ristorante Baia Imperiale, Via Lungomare, 21, tel. 3477742575*
- *Chiosco Bar Rocco - Anguria al taglio, Via Francesco Crispi, 88*
- *Pizzeria Ristorante Cametot, Via Lungomare, tel. 3386522990*
- *Bar Tabacchi Triolo Café, Via Francesco Crispi, 321, tel. 0942 701025*
- *Focaccceria Gastronomia Robin Food - Sicily Street Food, Via Francesco Crispi, 24, tel. 3907548039*
- *Panificio Pasticceria Rosticceria Guarnera, Via Tiro a Segno, tel. 0942 715961*
- *Panifico Focaccceria di Rescandi Sandro, Via Francesco Crispi, 143, tel. 3389470663*

FIUMEDINISI

Provincia: Messina
Altitudine: 200 m s.l.m.
Popolazione: 1.362
Prefisso: 0942
CAP: 98022
Abitanti: Fiumedinisani o Ciuminisani
Santa Patrona: Maria SS. Annunziata
Festa: 24 e 25 marzo. **Festa della Vara:** seconda domenica di agosto (cadenza quinquennale o saltuaria)

INFO POINT

- *Associazione Pro Loco Fiumedinisi, Via Umberto I 49, tel. 3409838981, email: prolocofiumedinisi@gmail.com*

BENI ARCHITETTONICI E PAESAGGISTICI

- *Riserva Naturale "Fiumedinisi e Monte Scuderi"*
- *Castello Belvedere (X sec.)*
- *Palazzo della Zecca (XVII sec.)*
- *Santuario Maria SS. Annunziata ("La Matrice", XII sec.)*
- *Chiesa di San Pietro (XII sec.)*
- *Campanile della Chiesa S. Pietro, antica torre di avvistamento (XI sec.)*
- *Chiesa della Madonna del Carmelo (XVIII sec.)*
- *Chiesa della Madonna della Grazia (XVIII sec.)*
- *Chiesa di San Nicola di Bari (XII sec.)*
- *Chiesa di Sant'Antonio Abate (XVII sec.)*
- *Chiesa di Sant'Anna ("La Nunziatella", XII sec.) già chiesa di Santa Maria di Monte Morano*
- *Chiesa di Maria Incoronata della SS. Trinità ("La Santissima", XVIII sec.)*
- *Ruderi del Convento Carmelitano della SS. Trinità (XVI sec.)*
- *Portale della Chiesa delle Anime del Purgatorio (XVII sec.)*
- *Ruderi dell'Oratorio di San Filippo Neri e della Chiesa di S. Caterina dei Siena (XVIII sec.)*
- *Ruderi della Chiesa di S. Domenico (XII sec.)*
- *Ruderi della Chiesa della Misericordia (XV sec.)*
- *La Vara (Macchina votiva in legno e ferro dedicata all'Annunciazione costruita nel XVII sec.)*
- *Reliquia del Capello della Vergine Maria (Santuario Maria SS. Annunziata)*
- *Catacombe del Santuario Maria SS. Annunziata*
- *Orologio Meccanico della Torre Campanaria del Santuario Maria SS. Annunziata (XIX sec.)*
- *Musicali della Famiglia Romano Colonna (Santuario Maria SS. Annunziata)*
- *Fontana Colonna, Piazza Matrice (XVII sec.)*
- *Fontana Ortora (XIX-XX sec.)*
- *Fontana Acqua Lagna (XIX-XX sec.)*
- *Fontana Acqua Rossa (XIX-XX sec.)*
- *Fontana Acqua Luza (XIX-XX sec.)*
- *Ponte "Vecchio" (inizio XX sec.)*
- *Antichi mulini e palmenti*
- *Miniere San Carlo*
- *Monte Scuderi*
- *Sentiero Italia (Dorsale dei Peloritani)*
- *Piano Margi e Casa degli Alpini*
- *Sorgenti Acqua Latte e Acqua Menta*
- *Acquedotto della sorgente "Santissima" (inizio XX sec.)*
- *Valle degli Eremiti, Contrada Santissima*
- *Sentiero del Vallone del Soldato, Contrada San Pantaleo*
- *Rifugio forestale e area attrezzata, Contrada Niccoro*
- *Rifugio e "Poggiolari", Contrada Ciappe Chiave*
- *"Pietra Pizzuta", Contrada Caloro*
- *Torrente Fiumedinisi*
- *L'Urgo (laghetto artificiale estivo realizzato lungo il torrente Fiumedinisi)*

BENI IMMATERIALI

- *Festa Rami" della Madonna Immacolata e "U Sciccareddu e l'omu sabbaggiu", dal 27 luglio al 5 agosto con cadenza quinquennale*
- *Festa della Madonna Immacolata, 8 dicembre*
- *Festa Santa Maria Assunta, 6-22 agosto*
- *Festa di San Giovanni, 24 giugno*
- *Carnevale Nizzardo, febbraio*
- *La Canniciata du Ciumaredu e le crespelle di San Giuseppe, 18-19 marzo*
- *Riti della Settimana Santa*
- *I Maccarruni di San Giovanni e il Torneo della Cappa, 22 giugno*
- *Anno Domini 1392 e Torneo del Palaggio, secondo sabato di agosto*
- *Estate insieme con spettacoli musicali, teatrali, danzanti, luglio-agosto*
- *Fiera del Mare di artigianato locale ed etnico, commercio antiquariato, prodotti tipici, luglio-agosto*
- *Esposizione presepe artistica e tombolate di beneficienza periodo natalizio 8 dicembre-6 gennaio*
- *Patria del Limone Interdonato*
- *Vino Mamertino D.O.C.*

MUSEI

- *Museo Etnoantropologico, Palazzo Ospedale Vecchio, tel. 340983898l*

SERVIZI

- *Uffici Comunali, Piazza Matrice – locali polifunzionali, tel. 0942 771001*
- *Polizia Locale, Piazza Matrice – locali polifunzionali, tel. 3666861814*
- *Comando Stazione Carabinieri, Via Fabbrica, tel. 0942 771000*
- *Gruppo Comunale di Volontariato della Protezione Civile, tel. 3371568024*
- *Parrocchia Maria SS. Annunziata, Piazza Matrice, tel. 0942 771019*
- *Guardia Medica, Piazza Matrice, tel. 0942 771164*
- *Presidio 118 Emergenza-Urgenza Sanitaria, Via Lungofiume*
- *Poste Italiane, Via Dante Alighieri, 23, tel. 0942 771457*
- *Banca Agricolo Popolare di Ragusa, Piazza Matrice, tel. 0942 771098*
- *Farmacia Dott. Pietropaolo, Via Umberto I, 11, tel. 0942 771512*
- *Stazione di Servizio (distribuzione carburanti), Via Ortora*
- *Ufficio dell'Ente gestore della Riserva Naturale, Palazzo comunale Via Umberto I, 49*
- *Centro Servizi Comunale, Via Roma*
- *Bagni pubblici (Via Lungofiume, Struttura Polifunzionale Piazza San Pietro/Via Fabbrica)*

STRUTTURE RICETTIVE E RISTORAZIONE

- *B&B Il Covo dei Re, Via Umberto I, 25, tel. 3392069011*
- *B&B La Dimora di Dionisio, Vico II Gesù e Maria, 3, tel. 3661127291*
- *Agriturismo B&B Casale Rumanò, Contrada Rumanò, tel. 0942 771474*
- *Ristorante Pizzeria La Cartiera, Contrada San Giorgio, tel. 3336600897*
- *Ristorante Il Saraceno, Contrada Misericordia, tel. 3937582046*
- *Ristorante Pizzeria Badessa, Contrada Badessa, tel. 3520576120*
- *Rusù e Mancia di Cannetti, Contrada Milinari, tel. 3389538420*
- *Bar Pasticceria All'Angolo, Piazza Matrice, tel. 3488793328*
- *Bar Pasticceria Guglielmo, Piazza San Pietro, tel. 0942 771190*
- *Bar Tavola Calda La Rotonda, Corso S. Bottari, tel. 3394379475*
- *Bar Tabacchi di Sparacino Carlo, via Lembasi, 40, tel. 3478162380*
- *Pizzeria A.C., Piazza Matrice, 7, tel. 3387013604*

NIZZA DI SICILIA

Provincia: Messina
Altitudine: 9 m s.l.m.
Popolazione: 3.624
Prefisso: 0942
CAP: 98026
Abitanti: Nizzardi
Santo Patrone: San Giuseppe
Festa: 19 marzo

INFO POINT

- *Biblioteca Corrado Cagli, Via Comandante Todaro, tel. 0942 7100300*

BENI ARCHITETTONICI E PAESAGGISTICI

- *Chiesa San Giovanni (XVII sec.)*
- *Chiesa San Francesco di Paola (XVIII sec.)*
- *Chiesa San Giuseppe (XIX-XX sec.)*
- *Chiesa Madonna dell'Assunta (XIX-XX sec.)*
- *Castello D'Alcontres (XVI sec.)*
- *Palazzo Parisi-De Luca (XIX sec.)*
- *Vecchia miniera di quarzo in Contrada Volpone*
- *Parco Suburbano "Rocca di Buticari"*
- *Torretta di avvistamento su Monte Calcara*
- *Bosco San Ferdinando, all'interno della Riserva Naturale Orientata "Fiumedinisi e Monte Scuderi"*

BENI IMMATERIALI

- *"Festa Rami" della Madonna Immacolata e "U Sciccareddu e l'omu sabbaggiu", dal 27 luglio al 5 agosto con cadenza quinquennale*
- *Festa della Madonna Immacolata, 8 dicembre*
- *Festa Santa Maria Assunta, 6-22 agosto*
- *Festa di San Giovanni, 24 giugno*
- *Carnevale Nizzardo, febbraio*
- *La Canniciata du Ciumaredu e le crespelle di San Giuseppe, 18-19 marzo*
- *Riti della Settimana Santa*
- *I Maccarruni di San Giovanni e il Torneo della Cappa, 22 giugno*
- *Anno Domini 1392 e Torneo del Palaggio, secondo sabato di agosto*
- *Estate insieme con spettacoli musicali, teatrali, danzanti, luglio-agosto*
- *Fiera del Mare di artigianato locale ed etnico, commercio antiquariato, prodotti tipici, luglio-agosto*

MUSEI

- *Museo del Risorgimento, Corso Umberto I, tel. 0942 7100300*
- *Galleria d'Arte Moderna e Museo di Scienze Naturali, Via Comandante Todaro, tel. 0942 7100300*

SERVIZI

- *Uffici Comunali, Corso Umberto I, 378, tel. 0942 7100300*
- *Polizia Locale, Corso Umberto I, 378, tel. 0942 7100300*
- *Parrocchia San Giuseppe, via G. Garibaldi, 75*
- *Parrocchia Santa Maria Assunta via Umberto I, 200*
- *Guardia Medica, Via Comandante Todaro, tel. 0942 715986*
- *Stazione Ferrovie dello Stato, Via F. Lo Sardo*
- *Poste Italiane, Piazza Colonello Interdonato, 14, tel. 0942 701772*
- *Unipol Banco, Corso Umberto I, 77, tel. 0942 716437*
- *Banco BPM, Corso Umberto I, 43L, tel. 0942 715147*
- *Farmacia Dott. Zahami Arena, Corso Umberto I, 309, tel. 0942 716161*
- *Stazione di Servizio (distribuzione carburanti), Corso Umberto I 140, tel. 0942 715070*
- *Auditorium Comunale, Via Olivarella, 27, tel. 0942 7100300*
- *Cittadella della Speranza, Via Olivarella, tel. 0942 717062*
- *Pro Loco, Corso Umberto I, tel. 3409301553*
- *Teatro Madonna Assunta, Corso Umberto I, 200*
- *Campo di Calcio, Contrada Landro, tel. 0942 7100300*
- *Piscina Comunale, Via G. Falcone e P. Borsellino*
- *Tiro al volo, Contrada Ciappola, tel. 0942 7100300*
- *Campo da Tennis, Via Comandante Todaro, tel. 0942 7100300*
- *Club Ippico Equestrian ASD, Contrada Landro, tel. 3207760586*

STRUTTURE RICETTIVE E RISTORAZIONE

- *Hotel Nizza, Corso Umberto I, 140 tel. 0942 715070*
- *B&B 800 sul mare, Corso Umberto I, 306 tel. 0942 716262*
- *B&B Castello D'Alcontres, Piazza Cianciola, 1 tel. 3939889750*
- *B&B Sicilia Bedda, Via Lungomare Unità d'Italia tel. 3425212472*
- *Case Vacanza Sentinieri Bruno, Via Giuseppe Mazzini, 64*
- *Case Vacanza Alego Mare, Corso Umberto I, 142 tel. 3471223734*
- *Paninoria Chicco Burger, Via Lungomare Unità d'Italia, tel. 3298526159*
- *Ristorante Pizzeria A Casa Pinta, Via Vittorio Veneto, 50, tel. 0942 701418*
- *Ristobar Lounge Bamboo, Via Lungomare Unità d'Italia*
- *Bar Pasticceria Pellizzeri, Via Aldo Moro, 4, tel. 3480326992*
- *Bar Cassibianca, Via Colonnello Interdonato, tel. 0942 716175*
- *Bar Marazzana Beach, Via Lungomare Unità d'Italia, 235*
- *Ristorante Cruda Cotta e Mangiata - Bistrot Caleidi, Corso Umberto I, 397, tel. 0942 701896*
- *Bar FrazziCafè, Corso Umberto I, 255*
- *Bar Pasticceria Micalizzi, Via G. Garibaldi, 32, tel. 0942 715851*
- *Bar Primo Sole, Via Lungomare Unità d'Italia, 135*
- *Bar Pasticceria Jolando, Corso Umberto I, 451 tel. 0942 701638*
- *Bar Lucia, Via Lungomare Unità d'Italia, tel. 3803584657*
- *Pizzeria La Due Palme, Via Lungomare Unità d'Italia, 204, tel. 3477772512*
- *Trattoria L'Ancora, Via Lungomare Unità d'Italia, 174, tel. 3463848227*
- *Laboratorio Pasticceria M&M, Via G. Matteotti, 6, tel. 0942 701456*
- *Ristorante Pizzeria Plays al Castello, Via J. A. Gagarin*
- *Trattoria da asporto Il Veliero, Via La Marmora, 4, tel. 3464091355*
- *Macelleria Scatodisa Giordina, Via Caduti del Lavoro, tel. 3331218419*